

The Institution has adequate infrastructure and physical facilities for teaching-learning. viz., classrooms, laboratories, computing equipment etc.

The management of Marutrao Ghule Patil Education Society has a constructive approach towards the creation and enhancement of the infrastructure of the institution. The campus has technology-enabled classrooms, aerated libraries, reading hall, spacious and separate hostels for the Girls and Boys students, Multipurpose halls, Digital Classroom, Virtual Learning Centre.

Necessary budget is allocated for creation, enhancement and upgrade of infrastructure. Modern facilities are provided for accommodating more number of students. Conference /Seminar room facilities are available for academic and professional purposes. The college has a well-equipped exclusive wing allotted for the office of College Examination Office, Internal Quality Assurance Cell, Student Welfare, Placement and Training center etc.

College has spacious Playground which has 400 meter running track, Indoor stadium, Multi-station Gymnasium, Canteen; Motorcycle stand facilities are available in campus.

Wi-Fi hot spots cover the entire campus including hostels. During the Pandemic period, the management purchased digital Boards with LCD Projector for Education for the smooth conduct of online classes.

Infrastructure

The Institution consists of 21 Class Rooms, 13 Laboratories, 2 Staff Rooms, 12 departmental classrooms and cabins, 1 Seminar Halls, 06 digital classrooms with LCD projectors. All the classrooms are equipped with glass blackboard.

Jijamata College of Science and Arts Bhende bk

ICT Facilities and Software

Sr. no	Name of Item	Quantity
01	Desktop Pc	104
02	Laptop	02
03	Laser or Inject Printer	01
04	All In One Printer And Regular Printer	26
05	LCD Projector	06
06	Digital Smart board	03
07	Speaker set2:1 Channel speaker	01 VLC hall
08	Ups Invertor Battery	34 Battery 12 Ups
09	Scanner	02
10	Colour Printer	01
11	Server	01
12	Windows 10 license	
13	Photocopiers Machine	01
14	Generator	01
15	Amplifier	02
16	Speaker	03
17	Ahuja lecture-stand	01
18	Cable mice	03
19	Wireless Mice	01
20	Caller Mice	03
21	T.V	02

All Department List

Sr No	Department	Room No
Ground Floor		
1.	Zoology Laboratory	1
2.	Physics Laboratory	02
3.	Physics Laboratory	02
4.	Staff Room	03
5.	Vice Principal (Arts Faculty)	04
6.	Class Room	05
7.	Class Room	06
8.	Class Room	07
9.	Examination Department	08
10.	Computer Laboratory	09
11.	Principal Cabin	10
12.	Administrative Office	11
13.	Store Room	12
14.	Class room	13
15.	Class Room	14
16.	English department and IQAC office	15
17.	Commerce Department	16
18.	Girls Common Room	17
19.	Generator Room	18
20.	Class room	19
21.	Class Room	20
22.	Multipurpose Hall	21
First Floor		
23.	Botany Main Laboratory	22
24.	Botany Common Laboratory	23
25.	Botany Laboratory	24
26.	Botany Laboratory	25
27.	Math Department and Class room	26
28.	History department	27

29.	Class Room	28
30.	Computer Science Laboratory	29
31.	Class room	30
32.	Class room	31
33.	Class room	32
34.	Library	33
35.	Class room	34
36.	Class room	35
37.	Geography Department	36
38.	Hindi Department	37
39.	Politics Department	38
40.	Marathi Department	39
41.	Ladies Common Room	40
42.	Record Room	41
43.	Chemistry Physical Laboratory 1	42
44.	Chemistry Organic Laboratory 2	42
45.	Chemistry Inorganic Laboratory 3	42
46.	Vice principal (Science)	42
Second Floor		
47.	Classroom	43
48.	Classroom	44
49.	Classroom	44
50.	Classroom	46
51.	Classroom	47
52.	Classroom	48
53.	Classroom	49
54.	Classroom	50
55.	Chemistry Main Laboratory (Old)	
56.	Indoor stadium	51
57.	Student development Office	52
58.	Placement Office	53
59.	Boys Common Room	



Ahmednagar

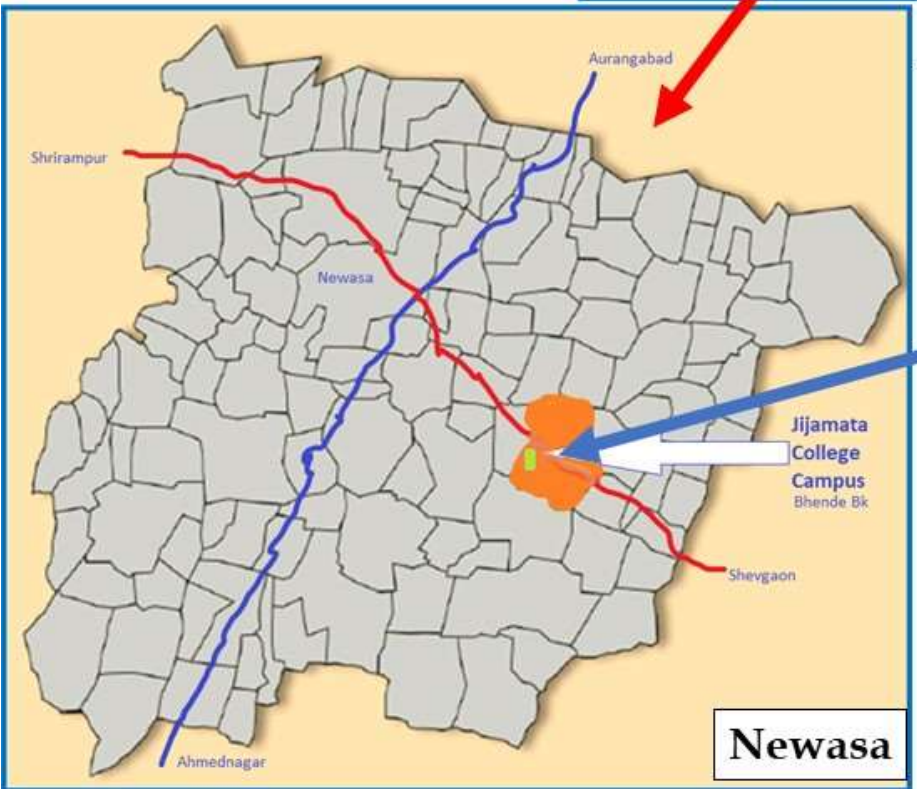

Jijamata College Campus Bhende Bk

SHRI DNYANESHWAR S.S.K. LTD
 DNYANESHWARNAGAR
 TAL. YEWADA,
 DIST. AHMEDNAGAR.

- 1 SCIENCE COLLEGE
- 2 BOYS HOSTEL
- 3 MESS
- 4 STAFF QUARTERS
- 5 LADIES HOSTEL
- 6 LAB
- 7 TOILET BLOCK
- 8 BASKET BALL GROUND
- 9 MOTORCYCLE STAND
- 10 PLAY GROUND
- 11 CYCLE CUM MOTORCYCLE STAND
- 12 LIBRARY

- 13 BOTANICAL GARDEN
- 14 NESTRY QUARTER
- 15 PRINCIPLE QUARTER
- 16 WATCHMEN CASIN
- 17 BIOLOGY LAB + ECOLOGY LAB (PROP)
- 18 MULTIPURPOSE HALL
- 19 PROGRAMMERS HALL
- 20 G. GIRLS HOSTEL
- 21 PUBLIC SCHOOL
- NOTE
- 22 PROP. SHOWN THIS

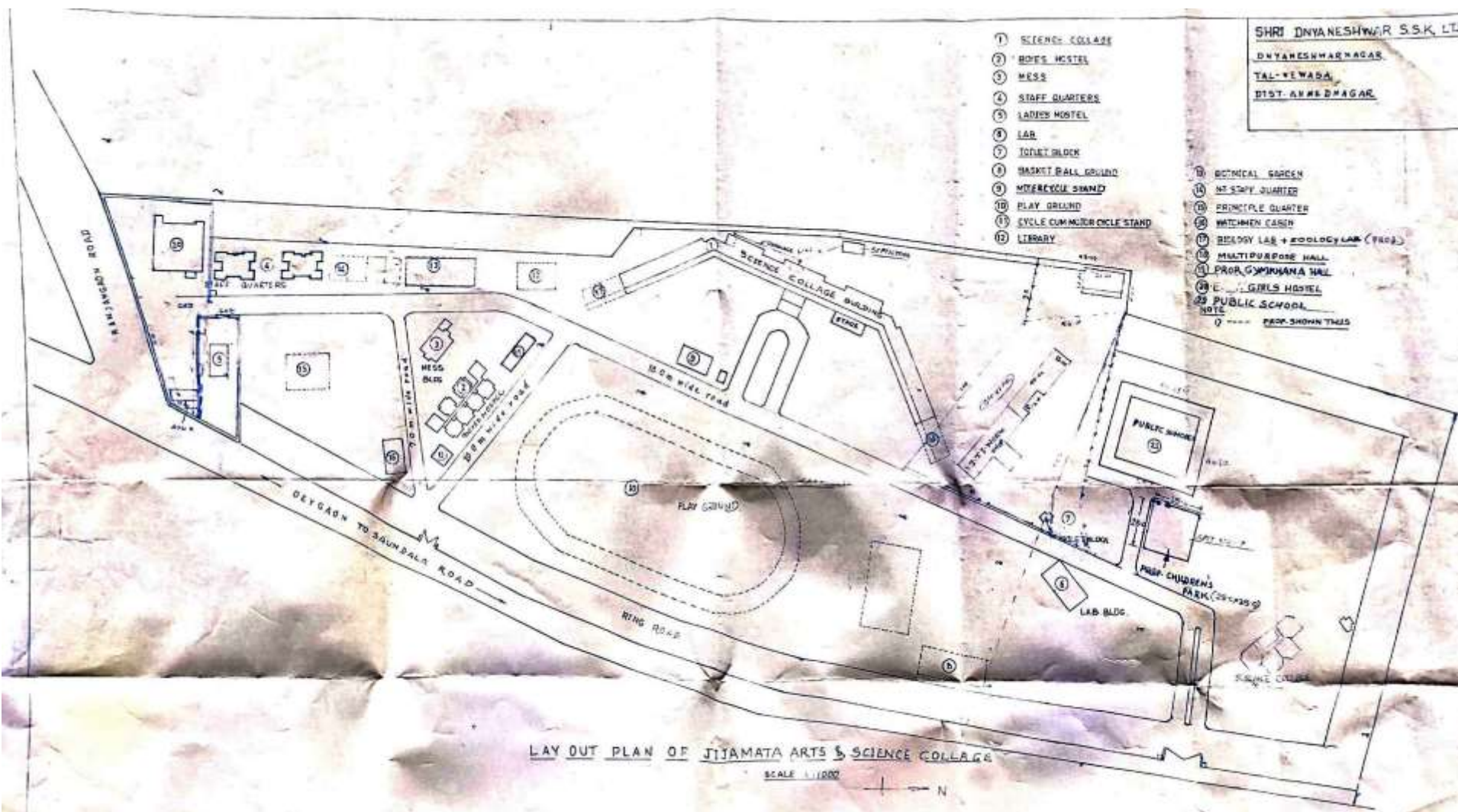

LAY OUT PLAN OF JIJAMATA ARTS & SCIENCE COLLEGE

SCALE 1:1000
 N

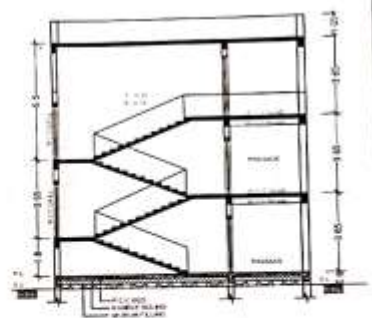
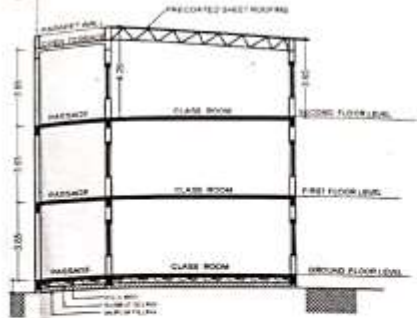
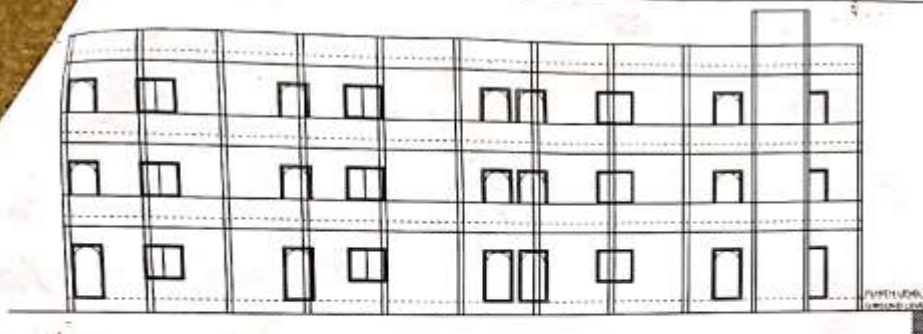

SECTION AT- B-B

SECTION AT- AA

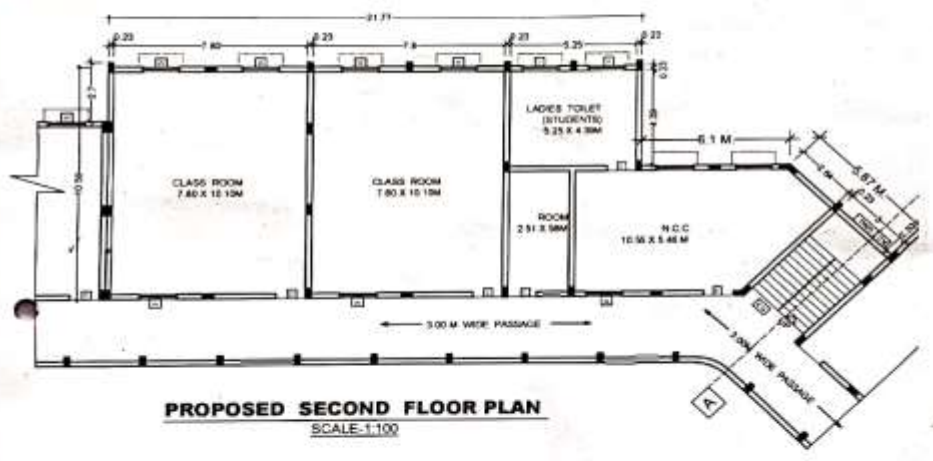

PROPOSED SECOND FLOOR PLAN
SCALE: 1:100

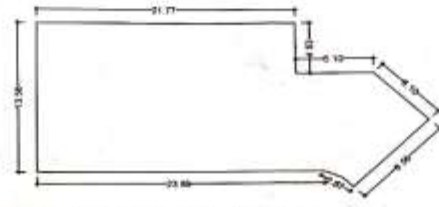

BLOCK PLAN (SECOND FLOOR)
(PROPOSED CONSTn)
SCALE: 1:200

AREA STATEMENT
1) BLOCK A B/UP AREA = 370.63 SQM
PROPOSED SECOND FLOOR TOTAL B/UP AREA = 370.63 SQM

PROPOSED CONSTN OF
SECOND FLOOR) PATR 2
LAB & MULTI PURPOSE HALL
FOR - JIJAMATA ARTS & SCIENCE COLLEGE
JNANE SHIVNAGAR
4T / TAL - NEWASA, DIST - AHMEDNAGAR

PROPOSED BUILT UP AREA	
3 SECOND FLOOR	= 370.63 SQM
TOTAL B/UP AREA	= 370.63 SQM
* SCHEDULE OF OPENINGS *	
D = 1.20 X 2.40	D1 = 0.90 X 2.40
E2 = 0.75 X 2.40	W = 1.80 X 1.20
V1 = 1.20 X 0.750	R SID G = 4.74 X 2.40

- * NOTES:**
- * ALL DIMENSIONS ARE IN METER ONLY.
 - * WRITTEN DIMENSIONS HAS TO BE FOLLOWED.
 - * G.F. + F.F. R.C.C. STRUCTURE
 - * TANDUR TILE FLOORING
 - * R.C.C. SLAB ROOFING
 - * INTERNAL NEARU FINISH PLASTER & EXTERNAL SAND FACE PLASTER
 - * WHITE GLAZED TILE FOR W/C & BATH DADO
 - * TEAK WOOD DOORS & STEEL WINDOWS

OWNER'S SIGN _____

ARCHITECTS / ENGINEER'S SIGN
S. S. S.

OM SAI CONSULTANTS
ARCHITECTS, ENGINEERS
AND GOVT VALUERS, AHMEDNAGAR

"OM SAI CONSULTANTS"
ARCHITECTS, ENGINEERS & GOVT VALUERS
1/7 Govardhan Apt. Arbedkar Road,
opp to Market Yard, Ahmednagar-414001
Cell: 9422271826, 9422254362, Tel./Fax no - 021-2340039
E-mail: omsaiconsultant101@gmail.com

JOB NO: _____	DRG. NO: _____
DATE: 29 May 2019	ISSUE: _____
SEAL BY: ASAD	CHKD BY: _____

गाव नमुना सात (अधिकार अभिलेख पत्रक)

[महाराष्ट्र जमीन महसूल अधिकार अभिलेख आणि नोंदवह्या (तयार करणे व सुस्थितीत ठेवणे) विधय, १९७१ बातील नियम ३.५.६ आणि ७]

गाव :- सौंदाळा (557792)

तालुका :- नेवासा

जिल्हा :- अहमदनगर

गट क्रमांक व उपविभाग : 10/4

भू-धारणा पध्दती : भोगवटादार वर्ग -1

शेताचे स्थानिक नाव :

क्षेत्र, एकक व आकारणी	खाते क्र.	भोगवटादाराचे नाव	क्षेत्र	आकार	पो.ख.	फे.फा.	कुळ, खंड व इतर अधिकार
क्षेत्राचे एकक अक्षयिक विन शेती आकारणी	162	मास्तुराव धुलेपाटिल शिलपसंस्था ज्ञानेश्वरनगर	1281.00.00	1281.00		(1163)	कुळाचे नाव व खंड इतर अधिकार इतर शेजा - राष्ट्रीयकृत वीर गहाण वैक ऑफ बडोदा शाखा भेडा बु / (2633) प्रसवित फेरकार : नाही.
क्षेत्राचे एकक अक्षयिक विन शेती आकारणी							
वृत्ते फेरकार क्र.	(1) X 1164 X 1218 X 2070 X 2072 X 2181 X 2266 X 2617 X 3470 X 3715)						सीमा आणि भूसाधन विधे :

सूचना : या संकेतस्थळावर दर्शविलेली माहिती ही कोणत्याही शासकीय अथवा कायदेशीर बाबीसाठी वापरता येणार नाही.

गाव नमुना बारा (पिकांची नोंदवही)

[महाराष्ट्र जमीन महसूल अधिकार अभिलेख आणि नोंदवह्या (तयार करणे व सुस्थितीत ठेवणे) विधय, १९७१ बातील नियम २९]

गाव :- सौंदाळा (557792)

तालुका :- नेवासा

जिल्हा :- अहमदनगर

गट क्रमांक व उपविभाग : 10/4

वर्ष	हंगाम	पिकाखालील क्षेत्राचा तपशील						निर्भेळ पिकाखालील क्षेत्र			लागवडीसाठी उपलब्ध नसलेली जमीन		जल सिंचनाचे साधन	शेरा
		मिश्र पिकाखालील क्षेत्र			घटक पिके व प्रत्येकाखालील क्षेत्र			पिकांचे नाव	जल सिंचित	अजल सिंचित	स्वरूप	क्षेत्र		
		मिश्रणाचा संकेत क्रमांक	जल सिंचित	अजल सिंचित	पिकांचे नाव	जल सिंचित	अजल सिंचित							
(१)	(२)	(३)	(४)	(५)	(६)	(७)	(८)	(९)	(१०)	(११)	(१२)	(१३)	(१४)	(१५)
			वार. चौ.मी	वार. चौ.मी		वार. चौ.मी	वार. चौ.मी		वार. चौ.मी	वार. चौ.मी		वार. चौ.मी		

सूचना :- सदरचे क्षेत्र अकृषक क्षेत्रामध्ये रुपांतरित झाले असल्याने या क्षेत्रासाठी गाव नमुना न.१२ ची आवश्यकता नाही

सूचना : या संकेतस्थळावर दर्शविलेली माहिती ही कोणत्याही शासकीय अथवा कायदेशीर बाबीसाठी वापरता येणार नाही.

गाव नमुना सात (अधिकार अभिलेख पत्रक)

[महापट्ट जमीन महसूल अधिकार अभिलेख आणि नोंदवह्या (तयार करणे व सुस्थितीत ठेवणे) निबध, १९७१ बावील निबध ३,५,६ आणि ७]

गाव :- सौदाळा (557792)

तालुका :- नेवासा

जिल्हा :- अहमदनगर

गट क्रमांक व उपविभाग : 7/1/ब

भू-धारणा पध्दती : भोगवटादार वर्ग -1

शेताचे स्थानिक नाव :

क्षेत्र, एकक व आकारणी	खाते क्र.	भोगवटादाराचे नाव	क्षेत्र	आकार	पो.ख.	फे.फा.	कुळ, खंड व हतर अधिकार
क्षेत्राचे एकक अक्षांशिक दिन क्षेत्री आकारणी	162	माखतराव पुत्रेपाटिल शिक्षणसंस्था ज्ञानेश्वरनगर	232.00.00	232.00		(1208)	कुळाचे नाव व खंड हतर अधिकार बोळा - सहाकारी सोसायटी इकरार इकरार पत्र (835) हतर हतर कारण इंदुबाई नाथा जाधव (1110) तिलाबाई विठ्ठल शिंदे (1110) हतर बोळा - राष्ट्रीयकृत बँक महान बँक ऑफ बडोदा शाखा चेंब्रा बु. (2633) प्रसवित फेरकार : नाही.
जुने फेरकार क्र.	(920) (1075) (1213) (2181) (2265) (2517) (3470)						सीमा आणि प्रमाणन विधे :

सुचना : या संकेतस्थळावर दर्शविलेली माहिती ही कोणत्याही शासकीय अथवा कायदेशीर बाबींसाठी वापरता येणार नाही.

गाव नमुना बारा (पिकांची नोंदवही)

[महापट्ट जमीन महसूल अधिकार अभिलेख आणि नोंदवह्या (तयार करणे व सुस्थितीत ठेवणे) निबध, १९७१ बावील निबध २९]

गाव :- सौदाळा (557792)

तालुका :- नेवासा

जिल्हा :- अहमदनगर

गट क्रमांक व उपविभाग : 7/1/ब

वर्ष	हंगाम	पिकाखालील क्षेत्राचा तपशील									लागवडीसाठी उपलब्ध नसलेली जमीन	जल सिंचनाचे साधन	शेरा	
		मिश्र पिकाखालील क्षेत्र						निर्भक्ष पिकाखालील क्षेत्र						
		मिश्रणाचा संकेत क्रमांक	जल सिंचित	अजल सिंचित	पिकांचे नाव	जल सिंचित	अजल सिंचित	पिकांचे नाव	जल सिंचित	अजल सिंचित				
(१)	(२)	(३)	(४)	(५)	(६)	(७)	(८)	(९)	(१०)	(११)	(१२)	(१३)	(१४)	(१५)
			आर. पी. मी	आर. पी. मी		आर. पी. मी	आर. पी. मी		आर. पी. मी	आर. पी. मी		आर. पी. मी		

सुचना :- सदरचे क्षेत्र अकृषक क्षेत्रामध्ये रुपांतरीत झाले असल्याने या क्षेत्रासाठी गाव नमुना न.१२ ची आवश्यकता नाही

सुचना : या संकेतस्थळावर दर्शविलेली माहिती ही कोणत्याही शासकीय अथवा कायदेशीर बाबींसाठी वापरता येणार नाही.



College Main Building



Aerial View of Playground



College Main Campus



Girls Hostel and Staff Quarters



Girls Hostel





Canteen



Boys Hostel



Aerial view of Boys Hostel



Botanical Garden



Generator Set

Common Room for Ladies Staff and Girls Student



Principal Cabin



Administrative Block

Examination and Admission Section



College Examination Officer

Department of Zoology



Department of Physics



Department of Botany







Computer Laboratory



Computer Laboratory

Library



Library Book issue Counter



Main Library



Books and Journal Section



Department of Chemistry



Main Chemistry Laboratory



Physical chemistry Laboratory No 1



Organic chemistry Laboratory No 2



Inorganic chemistry Laboratory No 3



Department of Chemistry Old Laboratory



Indoor Sport facility